

文化部文化資產局「文化資產學院」補助計畫懶人包

◆計畫願景與使命

願景：培植文化資產人才，提升文化資產軟實力。

使命：「專業化、多元化、認證化、國際化」成為國家級文化資產培訓基地

◆計畫目標

1. 建立策略夥伴，促進產官學研合作機制
2. 培養優秀文化資產人才，提升就業職能
3. 推展學用合一，厚實學術根基與實務
4. 創新文化資產學程，迎合社會轉變
5. 倍增文化資產職能，建構專業認證機制
6. 促進保存科學與修復技術研發，提昇文資品質

◆培訓對象與預期效益

1. 內部對象：中央及地方文化資產行政人員
2. 外部對象：文化資產領域專業從業人員、關心文化資產社會大眾
3. 預期效益：四期計畫核心與專業課程達1120人次、研習講座達5400人次；文保相關研究達16件

◆計畫期程及補助方式

1. 第一期：104年1月至105年6月
2. 補助上限：90%
學校自籌：10%以上
3. 撥款方式：分2期款撥付，計畫核定及計畫結束1個月內請款
4. 申請學校需研擬四期整體計畫

◆行動平台架構圖

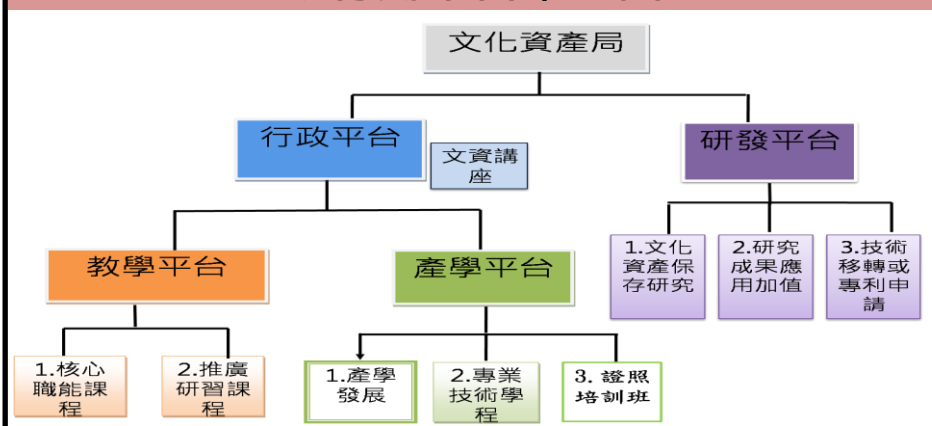

◆申請補助模式

可擇1或組合2個以上平台申請辦理。

文資局將依審查結果核定補助，其中行政平台限1間學校；教學平台、產學平台及研發平台均不限1間學校。

◆4個行動平台辦理5大課程及研發

1. 行政平台：文資講座
 2. 教學平台：核心職能、推廣研習
 3. 產學平台：專業技術、證照培訓
 4. 研發平台：文保研究
- 行動平台費用補助細目
 (1)行政平台之行政費 (2)鐘點費 (3)器具費 (4)教材費 (5)宣導費 (6)場地費 (7)工作人員費 (8)保險費 (9)其他課程必要之費用 (10)產學發展必要費用 (11)出席費、鐘點費、稿費差旅費 (12)研究主持費 (13)設備費 (14)業務費 (15)行管費 (16)雜支等

各行動平台辦理事項與補助說明

	行政平台 (限1家)	教學平台 (不限1家)	產學平台 (不限1家)	研發平台 (不限1家)																				
工作	<ol style="list-style-type: none"> 1. 行政事務 2. 課程委員會 3. 諮詢輔導服務 4. 評鑑作業 	<ol style="list-style-type: none"> 1. 核心職能課程 2. 推廣研習課程 	<ol style="list-style-type: none"> 1. 產學發展 2. 專業技術學程 3. 證照培訓班 (第一年先行評估，預計第二年納入) 	<ol style="list-style-type: none"> 1. 文化資產保存研究 2. 研究成果應用加值 3. 技術移轉或專利申請 																				
說明	<ul style="list-style-type: none"> 統辦文化資產學院行政事務 辦理文化資產專題講座(30場) 管理文化資產學習資訊平台網站系統 	<ul style="list-style-type: none"> 招生前召開課程委員會決定開設之課程項目 提供諮詢與進修建議輔導服務 製成統計分析 辦理各平台評鑑行政工作(80分以上續補助1年) 	<ul style="list-style-type: none"> 各學校1學年需開設3門專業技術課程(1學期至少1門)，每門課程以2-3學分計算，需上18堂。 學校收取學分費50% (每學分1,000元)，餘50%於課程結束後退還學員。 辦理策略聯盟合作事項(招生、宣導、諮詢、接受評鑑、發給學分證明等)。 	<ul style="list-style-type: none"> 研究主題： <ol style="list-style-type: none"> 1. 有形文化資產保存修復基礎與應用科技研究 2. 有形文化資產科學調查、試驗分析 3. 保存與修復儀器設備、工具、材料應用及研發 4. 保存與修復技術規範與技術移轉研究 5. 其他 研究方式： <ol style="list-style-type: none"> 1. 個別型研究計畫 2. 整合型研究計畫 																				
補助	<p>預計補助金額新臺幣450萬整 (含資本門50萬元)。</p>	<table border="1"> <thead> <tr> <th>上課人數</th> <th>每門課程補助上限</th> </tr> </thead> <tbody> <tr> <td>5-10人</td> <td>8萬</td> </tr> <tr> <td>11-15人</td> <td>12萬</td> </tr> <tr> <td>16-20人</td> <td>16萬</td> </tr> <tr> <td>21人以上</td> <td>20萬</td> </tr> </tbody> </table> <p>預計補助金額150-250萬元(含50萬資本門)</p>	上課人數	每門課程補助上限	5-10人	8萬	11-15人	12萬	16-20人	16萬	21人以上	20萬	<table border="1"> <thead> <tr> <th>上課人數</th> <th>每門課程補助上限</th> </tr> </thead> <tbody> <tr> <td>5-10人</td> <td>10萬</td> </tr> <tr> <td>11-15人</td> <td>15萬</td> </tr> <tr> <td>16-20人</td> <td>20萬</td> </tr> <tr> <td>21人以上</td> <td>25萬</td> </tr> </tbody> </table> <p>預計補助50萬元</p>	上課人數	每門課程補助上限	5-10人	10萬	11-15人	15萬	16-20人	20萬	21人以上	25萬	<p>預計每1班本局補助50萬元</p> <p>預計每案補助金額新臺幣100-150萬元整</p>
上課人數	每門課程補助上限																							
5-10人	8萬																							
11-15人	12萬																							
16-20人	16萬																							
21人以上	20萬																							
上課人數	每門課程補助上限																							
5-10人	10萬																							
11-15人	15萬																							
16-20人	20萬																							
21人以上	25萬																							