

檔號: RND 0201  
保存年限: 5

### 國立屏東大學 函

地址：屏東市民生路4-18號  
傳真：(08)7229906  
聯絡人：沈俊宏 (08)7663800 #34301  
電子郵件：ptdola@mail.nptu.edu.tw

受文者：國立暨南國際大學

發文日期：中華民國104年3月24日  
發文字號：屏大資訊字第1043400047號  
速別：普通件  
密等及解密條件或保密期限：

附件：如說明五(2015電腦資訊與多媒體應用研討會論文格式.docx、  
11031975\_1075892369093143\_824616007\_o.jpg) (2015電腦資訊與多媒體應用研  
討會論文格式.DOCX、11031975\_1075892369093143\_824616007\_O.JPG，共2個  
電子檔案)

主旨：檢送本校資訊科學系辦理「2015電腦資訊與多媒體應用研  
討會」論文徵稿相關文件，請惠予協助公告並轉知貴校師  
生踴躍投稿，請查照

說明：

- 一、旨揭研討會訂於104年6月1日(星期一)在本校民生校區五育樓4樓國際會議廳舉行。
- 二、投稿論文截稿日期為104年5月10日，所投稿件經由學者專家審查後，預訂於104年5月22日公布審查結果，通過審查及發表之論文，將彙整編輯出版研討會電子論文集(光碟)。
- 三、相關資訊請參閱研討會網址  
:https://sites.google.com/site/csenpue/home
- 四、投稿方式：請寄至csnpue33500@gmail.com。
- 五、檢附研討會海報、論文格式範例(中文)各1份。

正本：公私立大專校院、公私立技專院校  
副本：本校資訊學院資訊科學系

擬辦：第二層決行

- 一、將來文上傳本校公文系統，公告週知。
- 二、文陳閱後存。

104/03/24  
10:42:08

代行爲

教授兼研發長 楊德芳

第1 用 許孟瑜 副教授兼研發處 施君興

教授兼研發長 楊德芳

104年3月24日暨收文總字第(0460003470)號

4354-7474

研究發展處



# 2015電腦資訊與多媒體應用研討會論文格式說明

<sup>1</sup> 作者姓名一, <sup>2</sup> 作者姓名二

<sup>1</sup> 服務單位一

E-mail: ptdola@mail.nptu.edu.tw

<sup>2</sup> 服務單位二

E-mail: csnpue33500@gmail.com.tw

## 摘要

本文內容為有關電腦資訊與多媒體應用研討會的投稿與完稿格式，請投稿人直接依據本格式製作稿件，本研討會將會出版論文集光碟，凡請依照本格式進行編排。未依規定排版者講不予刊登。

關鍵詞：至多五項，每個關鍵字以”；”分開。

國科會計畫編號：

## 壹．投稿規定

論文使用語言為中文或英文撰寫，使用A4紙張格式，總頁數以不超過10頁為原則。投稿時請轉為pdf格式。但論文接受後為方便論文集排版，需提供word之原始檔案。

## 貳．論文格式

### 一．論文版面設定

- (一) 邊界：上下邊各留2.54公分，左右邊留3.17公分。
- (二) 編排：採單欄 (Single Column) 格式。
- (三) 對齊：論文題目、作者資料、中英文摘要、各大標題等文字請置中，次標題靠左對齊，其餘本文內容左右對齊。

### 二．論文撰寫依序與字體

中文請採用標楷體，英文部分請採用Times New Roman。

- (一) 論文題目：請用16點粗體。
- (二) 作者姓名和服務單位：請用12點。
- (三) 摘要題目：請用14點粗體。
- (四) 摘要內容：請用12點，摘要字數最多以300字為限。
- (五) 關鍵詞：請用12點，至多5組。
- (六) 英文題目、作者姓名與其任職單位、摘要、內容與關鍵詞同上規定。若

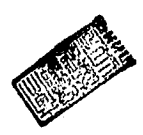

論文以英文撰寫時，仍應附中文題目與摘要。

(七) 本文：

1. 本文每段第一行縮排兩字，單行間距，12點字。本文之內容分段請以編號：壹.，一.，(一)，1.，(1)，A. 為序。
2. 大標題(如緒論、壹)請用14點粗體並置中對齊，次標題12點粗體靠左對齊。

(九) 參考文獻：請以12點字。

### 三. 其他編排格式

- (一) 圖表：請以隨文插入為原則，圖表之編號請一律以1, 2, ...等阿拉伯數字來表示，圖名稱請置於該圖下方，表名稱請置於該表上方。隨文所附圖表範例如圖1及表1所示，圖表說明為標準體字型，點數為12點。

表1 各班成績分布情況

班 科目	甲班	乙班	丙班	丁班
國語	85.6	90.3	90.0	82.7
數學	92.8	88.2	78.1	85.2
自然	93.2	80.7	95.3	90.4



圖1 各班成績分布情況

- (二) 頁碼：請以阿拉伯數字依順序標記在每頁下方中央處。
- (三) 參考文獻：中文文獻之編號按姓名筆劃之順序，英文文獻請依姓氏字母順序排列，並請將中文列於前，英文列於後。
- (四) 公式之編號請以 (1), (2), ...等標示於行末。

### 參. 參考文獻

[1] 陳年興, “全球資訊網整合式學習環境”, 資訊與教育, vol. 64, pp. 2-13, 四月,

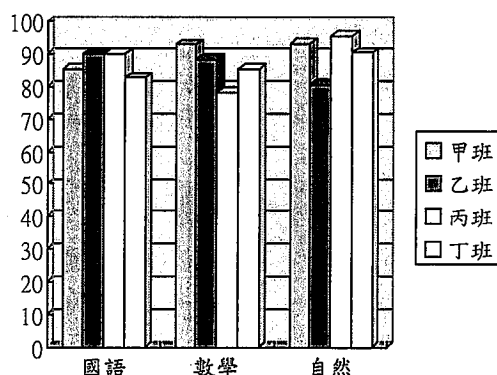

1998.

[2] C. Adamson and M. Venerable, *Data Warehousing Design Solutions*. New York: John Wiley & Sons, 1998.

[3] A. F. Bobick and J. W. Davis, "The recognition of human movement using temporal templates," *IEEE Trans. Pattern Analysis and Machine Intelligence*, vol. 23, no. 3, pp. 257-267, March 2001.

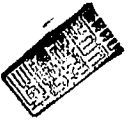

104 年全國大專校院服務學習課程及活動調查

一、基本資料

學校名稱	(請填全名)		
填表人	姓名：	單位/職稱：	
	聯絡電話：	E-MAIL：	

二、推動服務學習情形

行政窗口	主責單位： 單位隸屬於 <input type="checkbox"/> 教務體系 <input type="checkbox"/> 學務體系 <input type="checkbox"/> 其他： 單位人力配置：專職人力 _____ 人，兼職人力(含工讀生) _____ 人 行政主管姓名/職稱： _____ 聯絡電話： _____
作業規範	校內是否訂有相關作業要點或行政規範： <input type="checkbox"/> 否 <input type="checkbox"/> 是，名稱： _____ (請提供網址)
推動方式 (型態)	貴校服務學習推動有哪些方式(可複選)： <input type="checkbox"/> 結合課外活動服務學習(如社團、系學會、營隊活動等) <input type="checkbox"/> 結合專業課程服務學習 <input type="checkbox"/> 結合通識課程服務學習 <input type="checkbox"/> 其他，請說明 _____
畢業門檻	服務學習是否列為學生畢業門檻?(可複選) <input type="checkbox"/> 否 <input type="checkbox"/> 是，每位學生必修 _____ 門課， _____ 學分。 <input type="checkbox"/> 其他(如畢業前須完成規定服務時數)，請說明(如校內服務時數 _____ 小時；校外服務時數 _____ 小時) _____
服務學習 課程(方 案)性質	<input type="checkbox"/> 校訂必修零學分 <input type="checkbox"/> 校訂必修有學分 <input type="checkbox"/> 選修課程 <input type="checkbox"/> 學校認證之服務學習活動 <input type="checkbox"/> 其他，請說明 _____
採計方式	學生參與服務學習課程或活動，時數如何列計?(可複選) <input type="checkbox"/> 由學校或授課教師安排前往學校認證合格的服務單位，學生於認證單位服務之時數方可採計。 <input type="checkbox"/> 由學生自行尋找服務單位，並向受服務單位取得服務時數證明。 <input type="checkbox"/> 學生參與服務學習課程或活動後，由學校或授課教師審查通過，依規定給予時數。 <input type="checkbox"/> 其他，請說明： _____
安全維護	1. 學生參與服務學習課程所安排之相關校外活動時，是否有教師、



<p>助教或行政人員在場協助指導？</p> <p><input type="checkbox"/> 否</p> <p><input type="checkbox"/> 是，指導方式：</p>
<p>2. 學生參與自行尋找服務單位之服務學習相關校外活動時，是否有教師、助教或行政人員在場協助指導？</p> <p><input type="checkbox"/> 否</p> <p><input type="checkbox"/> 是，辦理方式：</p>
<p>3. 學生參與服務學習課程所安排之相關校外活動時，學校是否協助學生辦理意外保險？</p> <p><input type="checkbox"/> 否</p> <p><input type="checkbox"/> 是，辦理方式：</p>
<p>4. 學生參與自行尋找服務單位之服務學習相關校外活動時，學校是否協助學生辦理意外保險？</p> <p><input type="checkbox"/> 否</p> <p><input type="checkbox"/> 是，辦理方式：</p>
<p>5. 學生參與服務學習相關校外活動發生意外狀況時，學校是否設有緊急通報網絡？</p> <p><input type="checkbox"/> 否</p> <p><input type="checkbox"/> 是，通報方式：</p> <p>(勾「是」者，請回答第 6 題)</p>
<p>6. 學生參與服務學習相關校外活動前，學校或教師是否告知發生意外狀況的危機處理流程？</p> <p><input type="checkbox"/> 否</p> <p><input type="checkbox"/> 是，告知方式：</p>



National Pingtung University



# 2015電腦資訊與多媒體研討會

2015 Conference of Information and Applied Multimedia

## 論文主題

(但不侷限下列主題)

1. 數位內容
2. 虛擬數位教材與認證
3. 數位學習平台規劃與設計
4. 網路教學之應用
5. 國中小數學教材與教學互動的應用
6. 電子書相關議題
7. 多媒體應用相關議題
8. 其他資訊相關議題

### 重要時程

開放線上投稿：2015年03月06日(星期五)

論文截稿日期：2015年05月10日(星期日)

繳交論文定稿：2015年06月22日(星期五)

研討會日期：2015年06月01日(星期一)

### 收件方式

論文投稿以E-mail方式，請投至研討會信箱：[csnpue33500@gmail.com](mailto:csnpue33500@gmail.com)  
並請在主旨上註明：「2015電腦資訊與多媒體應用研討會+投稿者姓名」

### 聯絡資訊

研討會網址：<http://sites.google.com/site/csenpue/>

研討會信箱：[csnpue33500@gmail.com](mailto:csnpue33500@gmail.com)

聯絡人：沈俊宏 先生 電話：08-7663800轉34301 傳真：08-7215034

### 主協辦單位

指導單位：國立屏東大學、國立屏東大學資訊學院

主辦單位：國立屏東大學資訊科學系

協辦單位：國立屏東大學資訊科學系碩士班一年級、系學會

