

檔 號：
保存年限：

教育部 書函

地址：臺北市中山南路5號
聯絡人：張譯元
電話：(02)7712-9122
Email：yiyuan@mail.moe.gov.tw

受文者：國立暨南國際大學

發文日期：中華民國103年7月24日
發文字號：臺教資(六)字第1030110112號
速別：普通件

密等及解密條件或保密期限：
附件：中原大學研習簡章 (1030110112_Attach1.doc，共1個電子檔案)

主旨：函轉中原大學辦理「103學年度實驗場所安全衛生教育研習」簡章，請轉知所屬，請查照。

說明：

- 一、依據該校103年7月22日原環字第1030002319號函辦理。
- 二、本研習共有3梯次，時間及地點如下：
 - (一)103年8月28日至29日中原大學全人教育村B1F演藝廳。
 - (二)103年9月03日至04日中原大學全人教育村B1F演藝廳。
 - (三)103年10月01日至02日中原大學全人教育村B1F演藝廳。
- 三、一律採線上報名(<http://140.135.185.42/>，左方活動報名)，報名日期自103年7月9日至103年9月28日，各梯次若額滿將陸續截止報名。
- 四、檢附研習營簡章1份，如有相關疑問請逕洽該校聯絡人：傅先生，電話(03)265-1913。

正本：各公私立大專校院
副本：本部資訊及科技教育司-環境及防災教育科

1030725
08:17:09

撥=上傳至中區考系統
文陳閱 存查。

約用蘇慧倩
技術員

決代
行爲

副校長暨環境衛生中心陳比倫
安全衛生組組長

教授兼環境衛生中心劉一中
第1頁 共1頁

103年7月25日暨收文總字第1030009448號

3976-1243

環境保護暨
安全衛生中心

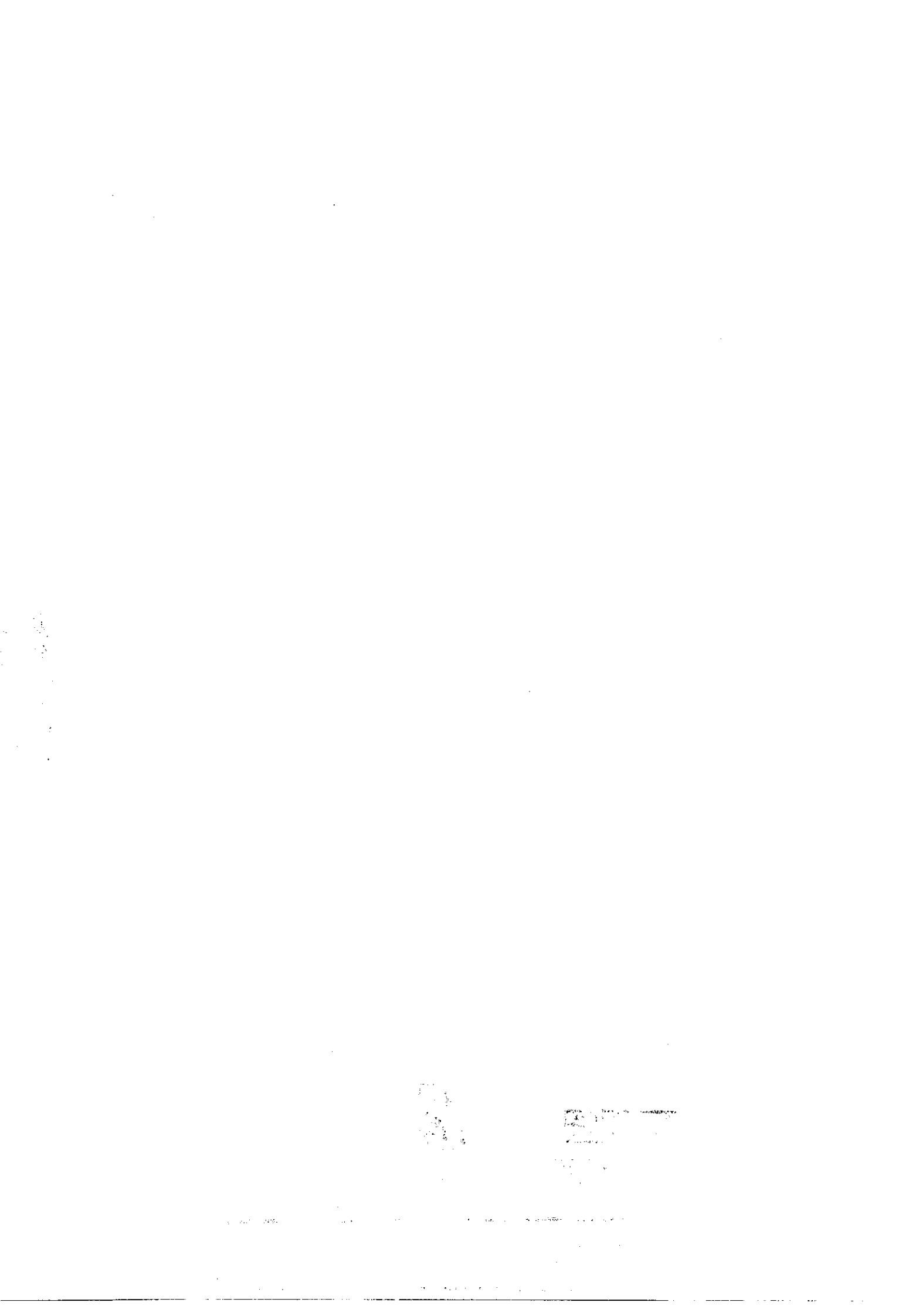

『103 學年度實驗場所安全衛生教育研習』簡章

一、承辦單位

指導單位：教育部資訊及科技教育司

主辦單位：中原大學

協辦單位：國立臺灣大學職業醫學與工業衛生研究所

二、研習目標

針對需要進入實驗（實習）場所學習的學生推動學前新生安全衛生教育訓練，期使學生在進入學校實驗（實習）場所前即有基本的安全衛生觀念與知識，並藉以預防學生在實驗（實習）課程中意外的發生。

三、研習時間與地點

請依據所屬地區報名。上課教室及地圖請詳閱教育部安全衛生教育網上所公告之資訊，教室如有異動，以教育部安全衛生教育網公告為準。

梯次	日期	地點
D1	103/08/28 ~ 103/08/29	中原大學全人教育村 B1F 演藝廳 (桃園縣中壢市中北路 200 號)
D2	103/09/03~ 103/09/04	中原大學全人教育村 B1F 演藝廳 (桃園縣中壢市中北路 200 號)
D3	103/10/01~ 103/10/02	中原大學全人教育村 B1F 演藝廳 (桃園縣中壢市中北路 200 號)

四、參加對象

D1-D3 所有大專校院研究所碩博士新生優先，對實驗室安全衛生有興趣者均可報名。名額有限，額滿為止。

五、研習課程內容

- 請參閱課程表（附件），惟每梯次之課程排序，會依師資調度狀況調整。
- 本次訓練將於全部課程結束後舉辦測驗，測驗規則如下：
 1. 測驗題型為選擇題(請攜帶 2B 鉛筆劃記答案卡)，測驗時間為 50 分鐘（完成作答者即可繳卷離開）。
 2. 教育部證明發放原則：答對題數達總題數之 70%（含）者評定為合格，並發

予測驗合格證明；出席課程並依規定簽到，即可獲得該門課程出席證明。本研習營所頒發之證明將於研習營結束後2個月內製作完成，請學員自行上網列印。

六、研習費用

本研習不提供午餐、不收取任何研習費用，但恕不供住宿、亦不提供交通接送。

七、報名方式

- 一律採線上報名，請逕洽教育部安全衛生教育網 (<http://140.135.185.42/>) /點選左邊『活動報名』即可登錄報名畫面。
- 報名前請先加入教育部安全衛生教育網會員，會員帳號即為電子信箱帳號，如：earth@mail.moe.gov.tw。
- 報名日期：(每梯次約 200 人)
103 年 7 月 9 日 (一) 至 103 年 9 月 28 日 (五)，各梯次若額滿將陸續截止報名。
- 報名相關問題聯絡方式：

各業務承辦中心	聯絡人	聯絡電話	承辦業務
中原大學	傅先生	03-2651913	場次研習相關問題
教育部安全衛生教育網	林小姐	02-33668087	教育部安全衛生教育網線上報名問題

※研習營報名問題請善加利用考試中心信箱詢問：colshe08@gmail.com

中原大學 103 學年度實驗場所安全衛生教育研習課表 中原大學場次

時間	第一天	第二天
上午	報到開幕& 課程介紹	08:20~08:40 簽到 物理性危害 (含游離輻射、非游離輻射、噪音) (08:30~10:20)
	08:50~09:10 簽到 實驗室安全衛生管理 (含法規說明、案例講解、緊急應變、實驗室管理、廢棄物處理) (09:00~12:00)	10:20~10:40 簽到 個人防護具 (10:30~12:00)
午休 (12:00~13:00)		
下午	12:50~13:10 簽到 危害通識 (入門) (化學性危害、危害物分類、危害通識規則) (13:00~14:50)	12:50~13:10 簽到 機械設備與安全 (13:00~13:50)
		13:50~14:10 簽到 電氣安全 (14:00~14:50)
		14:50~15:10 簽到 火災爆炸 (15:00~16:20)
	14:50~15:10 簽到 生物性危害 (15:00~16:50)	自習 (16:20~16:50)
		測驗 (16:50~17:40)

中原大學交通方式

地點：中原大學全人村地下一樓演藝廳（地圖如後）

- 自中壢火車站後站步行至本校約二十分鐘。
- 桃園客運 120、155、中壢客運 112 北，至中山東路下車，或至實踐路下車即可。約五至十分鐘可至本校。
- 搭火車到中壢站下車，由火車站搭計程車約 100 元（無跳錶）。
- 建議搭乘桃園客運 155 路公車在中原國小站下車較為方便。

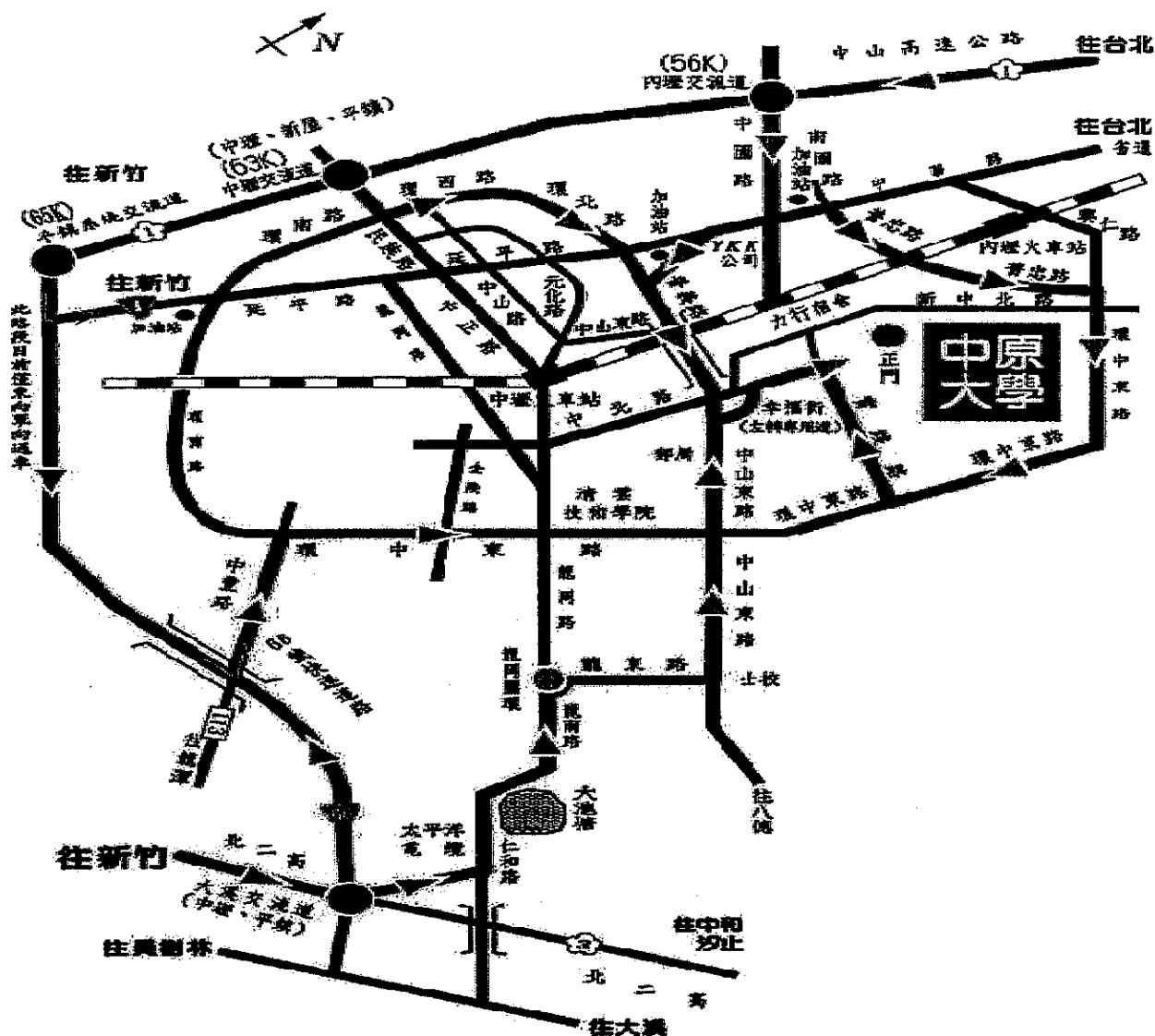

校園導覽圖

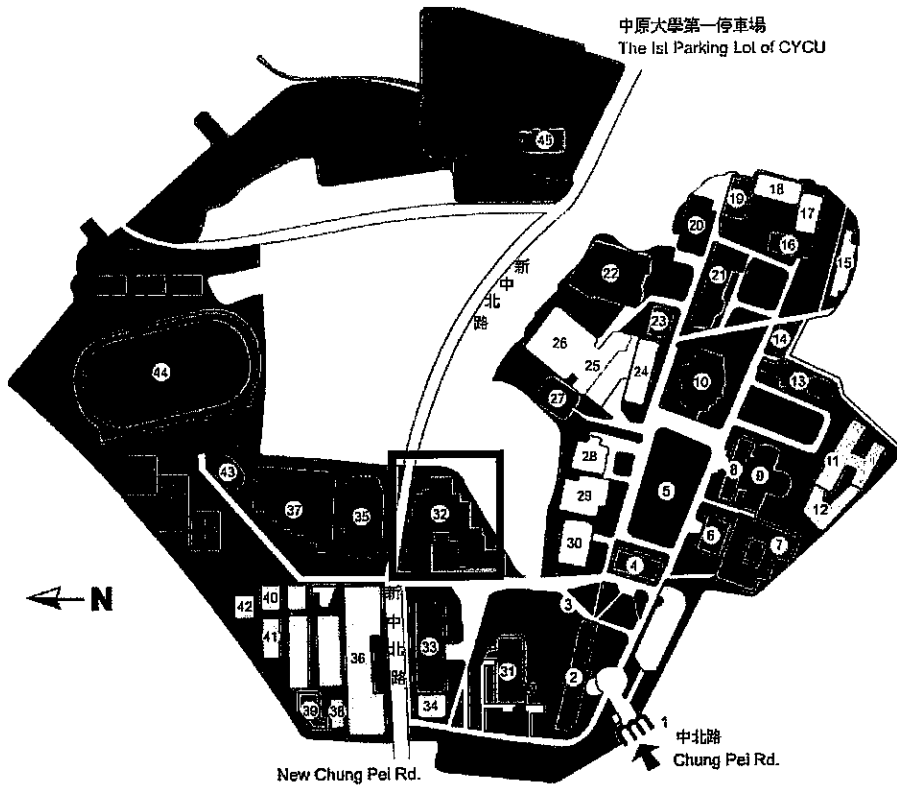

- 行政教學區** Administrative and Academic Area
 - 1. 校門 2. 懷恩樓 3. 天地人三位一體雕塑 4. 行政大樓
 - 6. 教務處 7. 真知教學大樓 8. 篤信大樓 10. 中正樓
 - 31. 張靜愚紀念圖書館 33. 學生活動中心
 - 39. 中原大學附設幼稚園
- 理學院** College of Science
 - 28. 化學館 29. 理學大樓 30. 科學館
 - 34. 生物科技館
- 工學院** College of Engineering
 - 9. 精學大樓 20. 土木館 21. 遊藝大樓 22. 工學館
 - 45. 薄膜研發中心
- 商學院** College of Business
 - 24. 興管館 25. 管理大樓 26. 自強商學大樓
- 設計學院** College of Design
 - 13. 建築館 14. 祐生建築研究中心 16. 設計學院
 - 19. 室設館 23. 商設館
- 人文與教育學院** College of Humanities and Education
 - 32. 全人教育村
- 體育園區** Athletic Areas
 - 35. 室內游泳池 37. 體育館 43. 溜冰場 44. 田徑場
- 宿舍區** Dormitories
 - 11. 恩慈樓 12. 良善樓 15. 東區宿舍 17. 信樓 18. 望樓
 - 36. 力行大樓 38. 喜樂樓 40. 忍耐樓 41. 和平樓
 - 42. 仁愛樓
- 綠地** Lawn
 - 5. 鐘塔
- 教堂** Church
 - 27. 恩慈堂
- 道路** Road

