

檔 號：R20206
保存年限：5

台灣遊戲治療學會 函

地址：70153臺南市東區凱旋路
31號6樓之3
承辦人：楊書翎
電話：0982-699664
傳真：06-3587704
電子信箱：atpt2013@gmail.com

受文者：國立暨南國際大學

擬辦：

秘書室莊宗憲
103. 6. 30

發文日期：中華民國103年6月26日
發文字號：台遊字第1030000626號

一、將來文上傳本校公文系統。
二、公告週知。
三、文陳閱後存。

速別：普通件
密等及解密條件或保密期限：

專員王淑娟

副教授兼研發處
學術及推廣服務組組長 施君興
教授兼
研發組 林佑昇

秘書室莊宗憲
103. 6. 30

附件：2014台灣遊戲治療學會進階遊戲治療工作坊系列簡章
(0000626A00_ATTCH2.pdf, 共1個電子檔案)

本案如奉核可，請依規定辦理。
請公(美)假各 ≥ 日事宜。

主旨：本會於103年7月5日(六)-6日(日)、8月16日(六)-17日(日)、
9月27日(六)-28日(日)舉辦2014台灣遊戲治療學會進階遊戲
治療工作坊系列系列工作坊，敬請鼓勵相關人員參加並惠
允參與人員公差假。請 鑒核。

人事室蔡珠
人事室黃吉

說明：

- 一、場次及時間：103年7月5日(六)-6日(日)「遊戲治療進階工
作坊E—親子遊戲治療」，103年8月16日(六)-17日(日)「遊
戲治療進階工作坊F—阿德勒遊戲治療於選擇性緘默兒童
之運用」，103年9月27日(六)-28日(日)「遊戲治療進階工
作坊G—團體遊戲治療的概念與應用」。
- 二、請參考台灣遊戲治療學會網站最新消息之公告
(<http://www.atpt.org.tw/>)。
- 三、檢附工作坊簡章一份。

正本：大專院校、醫療院所、高級中學
副本：台灣遊戲治療學會

103/06/26
16:14:36

103年6月27日暨收文總字第(030008268)號



1/7

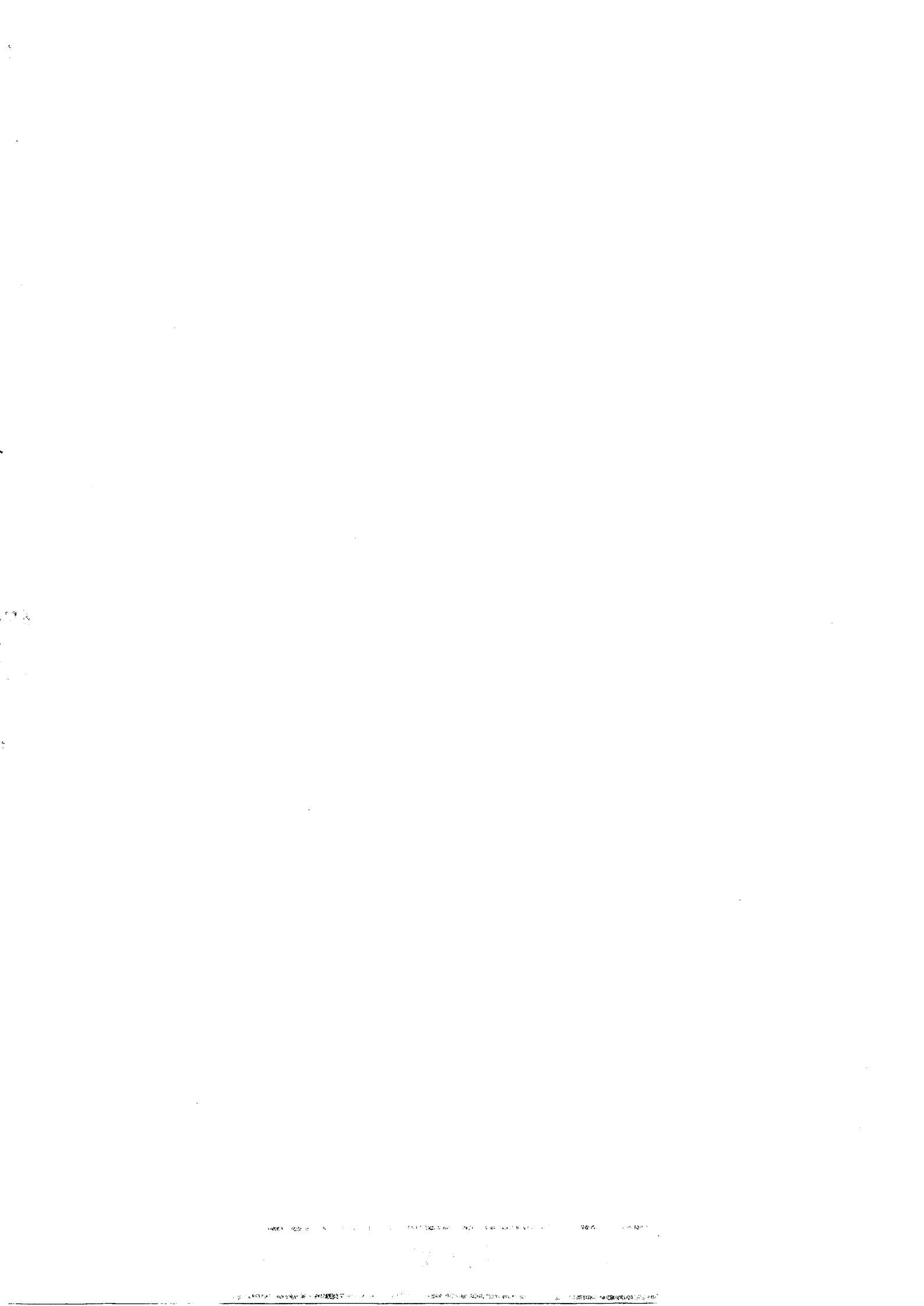

【2014 台灣遊戲治療學會進階遊戲治療工作坊系列】

在進行輔導工作時，您是否曾想進行團體遊戲治療，卻力不從心，不知怎麼進行呢？您是否覺得牌卡很適合用在兒童及青少年的輔導諮商工作，但常發現很開心的結束遊戲後，卻不知如何應用結構性遊戲治療的觀點進行觀察、記錄及討論呢？您又是否曾想將家長結合至兒童工作中，卻不知如何引導家長陪伴兒童？還有在進行過程會有那些需考量的面向呢？

完整的遊戲治療學習應包含「遊戲治療歷史」、「遊戲治療理論取向」、「遊戲治療策略及技術」、「遊戲治療於不同族群及實務議題之運用」、「遊戲治療督導」等五大面向，2014 台灣遊戲治療學會繼「北部人才培訓增能系列課程」之後，繼續推出一系列「進階遊戲治療」課程，以學校或機構最常見的諮商工作型態及議題為主軸，去探討「團體遊戲治療」的模式、「結構性遊戲治療」的觀點及做法、以及「親子遊戲治療」的概念及實施等，機會難得，有興趣深入認識遊戲治療的夥伴千萬別錯過哦!!

- 一、主辦單位：台灣遊戲治療學會、國立彰化師範大學輔導與諮商學系、國立臺南大學諮商與輔導學系
- 二、合辦單位：高雄市勝利國小
- 三、對象：對遊戲治療有興趣之心理師、專輔教師、社工師、相關系所研究生、及相關兒童輔導實務工作者。
- 四、講師介紹：(依授課順序排列)

【講師】沈玉培博士

【學歷】美國德州農工大學 Commerce 分校諮商研究所

【證照】中華民國合格諮商心理師

【現職】嘉義大學輔導與諮商學系助理教授

【經歷】慈濟大學兒童發展與家庭教育學系助理教授、台灣遊戲治療學會理事、嘉義市諮商心理師公會理事長、沙遊世界表達與療癒發展中心專業顧問

【專長】遊戲治療、沙盤治療、親子遊戲治療、親職教育、諮商督導

【講師】吳麗雲博士

【學歷】彰化師範大學輔導與諮商博士

【證照】中華民國合格諮商心理師、GCDF 全球職涯規劃師

【現職】台南科技大學幼保系助理教授

【經歷】台灣遊戲治療學會理事、台南縣政府家庭教育中心 885 諮詢專線督導、地檢署特殊行為學生團體輔導種子教師訓練督導、兒童福利聯盟高雄分會遊戲治療師

【專長】遊戲治療、親子/家庭遊戲治療、團體諮商、家庭與婚姻諮商、園藝治療、企業諮商、表達性治療、親職教育、職涯諮商、情緒管理與壓力調適、人際關係

【講師】鍾巧鳳博士

【學歷】北德州大學諮商系博士

【證照】中華民國合格諮商心理師

【現職】社區服務中心(Community Services Center)諮商心理師

【專長】遊戲/活動治療、親子關係治療、兒童及青少年心理衡鑑、社區諮商、多元文化諮商、危機介入

五、課程規劃：

【E場】親子遊戲治療(講師：沈玉培博士，地點：國立彰化師範大學進德校區)

時間	7/5(六)	7/6(日)
9:30-11:00	認識親子遊戲治療之發展	親子遊戲治療單元 1~5 之目標、內容與進行歷程(一)
11:00-12:30	認識親子遊戲治療之理論	親子遊戲治療單元 6~10 之目標、內容與進行歷程(二)
13:30-15:00	催化親子遊戲治療訓練與歷程之重要元素(一)	認識親子遊戲治療歷程
15:00-16:30	催化親子遊戲治療訓練與歷程之重要元素(二)	常見問題與建議回應



【F場】阿德勒遊戲治療於選擇性緘默兒童之運用(講師：吳麗雲博士，地點：高雄市勝利國小)

時間	8/16(六)	8/17(日)
9:30-11:00	阿德勒遊戲治療概念	認識選擇性緘默兒童
11:00-12:30	阿德勒取向系統評估	阿德勒取向於選擇性緘默兒童之實務應用(一)
13:30-15:00	評估和解析兒童不良適應行為的目的	阿德勒取向於選擇性緘默兒童之實務應用(二)
15:00-16:30	阿德勒取向介入之多元媒材實務應用	阿德勒取向父母/教師初次晤談與諮詢

【G場】團體遊戲治療的概念與應用(講師：鍾巧鳳博士，地點：國立臺南大學府城校區)

時間	9/27(六)	9/28(日)
9:30-12:30	團體遊戲治療的概念	結合指導性和非指導性的團體介入方式
13:30-16:30	團體遊戲治療的過程和階段	團體遊戲治療的應用

六、報名方式：

- (一) 報名方式：一律網路報名，請上本會網站 (www.atpt.org.tw) 專業課程認證區進行報名，非會員請以【遊療之友】登入報名系統。
- (二) 繳費帳號：國泰世華銀行 成功分行
【銀行代號】013【帳號】063-03-500284-9【戶名】台灣遊戲治療學會 曾仁美
- (三) 請於線上報名後 7 日內完成繳費，為方便作業管理，逾期將不予保留名額，請多包涵。

七、報名費用：

		學生會員	一般/專業會員	非會員
單場報名	<input type="checkbox"/> 6/25 前早鳥報名：E 場(共 12 小時)	2400	2800	3400
	<input type="checkbox"/> 6/25 後一般報名：E 場(共 12 小時)	2800	3200	3800
	<input type="checkbox"/> 7/16 前早鳥報名：F 場(共 12 小時)	2400	2800	3400
	<input type="checkbox"/> 7/16 後一般報名：F 場(共 12 小時)	2800	3200	3800
	<input type="checkbox"/> 8/27 前早鳥報名：G 場(共 12 小時)	2400	2800	3400
	<input type="checkbox"/> 8/27 後一般報名：G 場(共 12 小時)	2800	3200	3800
同報	進階工作坊參加任兩場(含北區)	4800		6400
	進階工作坊參加任三場(含北區)	7200		9600
備註	1. 即日起至 6 月 20 前申請加入本會會員即可享全系列工作坊報名優惠!! 2. 由於多場同報網站報名系統尚未開放，欲同時報名多場者，請至各場報名，繳費總金額請參考上表【同報多場】所示，若有任何疑問，請來電洽詢。			

八、注意事項：

- (一) 本活動諮商心理師、臨床心理師、社工師繼續教育認證申請中。
- (二) 完成報名手續後，將以 e-mail 通知，確認報名是否成功。
- (三) 尊重智慧財產權，除工作人員，上課內容請勿錄音錄影。
- (四) 各場全程參與者，本會將發予研習證明。
- (五) 本活動為一系列性課程，為維持個人學習之完整性及團體進度之一致性，報名後敬請務必全程參與，繳費後因故無法參加，請務必於活動前一週來電告知，有繳費者將予以退費，惟酌收 600 元行政處理費，活動當週告知則恕不退費。若單場其中任一天缺席，上課師資及相關安排已排定，恕無法退費，敬請見諒。
- (六) 本活動不供餐，會提供現場代訂便當服務，為響應環保，請自備餐具及水杯。
- (七) 相關事宜請留意遊戲治療學會網站最新公告。(www.atpt.org.tw)，如課程異動亦以公告為準。
- (八) 聯絡方式：
 學會電話：0982-699664 Line：playtherapy 找 楊小姐或郭小姐
 E-mail：atpt2013@gmail.com FB 社團：台灣遊戲治療學會-Atpt
 地址：701 台南市東區凱旋路 31 號 6 樓之 3 台灣遊戲治療學會
- (九) 如有任何疑問請於上班時間(週一至週五 9:30~17:00)來電或 E-mail 洽詢。

九、活動地點交通資訊：

(一) E 場：國立彰化師範大學(彰化市進德路一號)

1. 地理位置

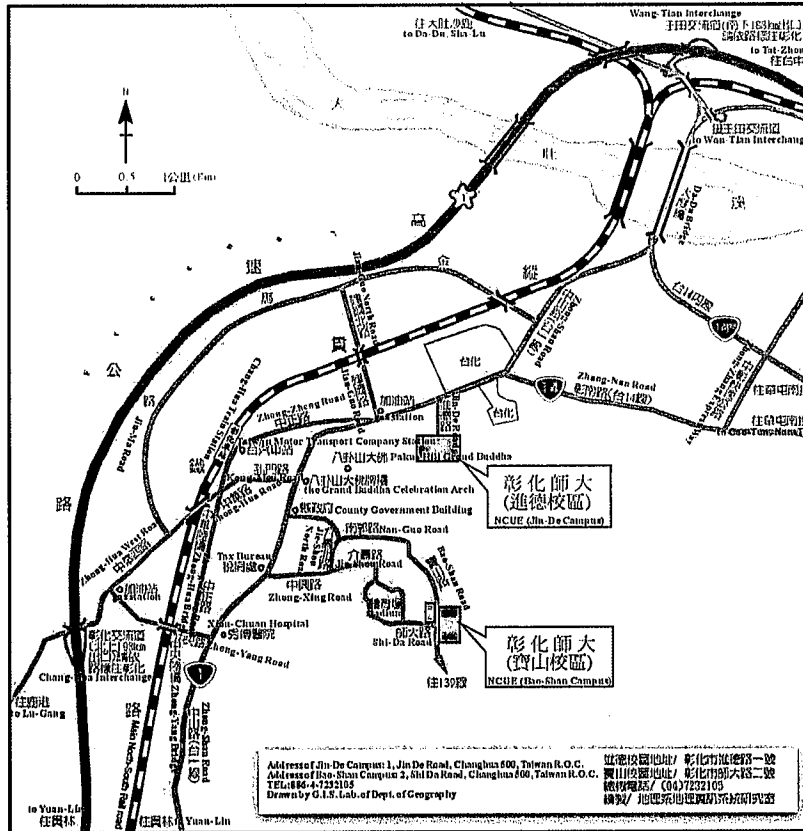

2. 交通方式

(1) 鐵路：

- 從彰化火車站搭乘「彰化客運」，「台中客運」101 路線，於彰化師範大學下車，步行約五分鐘，即可抵達。

(2) 中山高速公路：

- 彰化市以北者，經高速公路南下，下王田交流道往彰化方向，經大肚橋，沿中山路直行經台化工廠、7-11，左轉進德路即可抵達。
- 彰化市以南者，經高速公路北上，下彰化交流道往彰化方向，沿中華西路右轉中央路，上中央路橋，左轉中山路(台一線)直行，右轉進德路即可抵達。

(3) 國道三號高速公路：

- 由快官系統交流道(往彰化方向)下中彰快速道路(台 74 線)，至中彰牛埔交流道(芬園)出口後右轉彰南路(台 14 線)，至中山路左轉，經台化工廠，左轉進德路，即可抵達。

(4) 高鐵：

- 臺灣高鐵台中(烏日)站下車，轉搭「台中客運」路線、101 路線，「彰化客運」台中-鹿港路線，「員林客運」台中-西港路線、台中-西螺路線，於彰化師範大學下車，步行約五分鐘，即可抵達。

(註：以上資訊若有異動，以高鐵車站現場公告為準)

(二) F場：高雄勝利國小(高雄市左營區南屏路1號)

1.地理位置

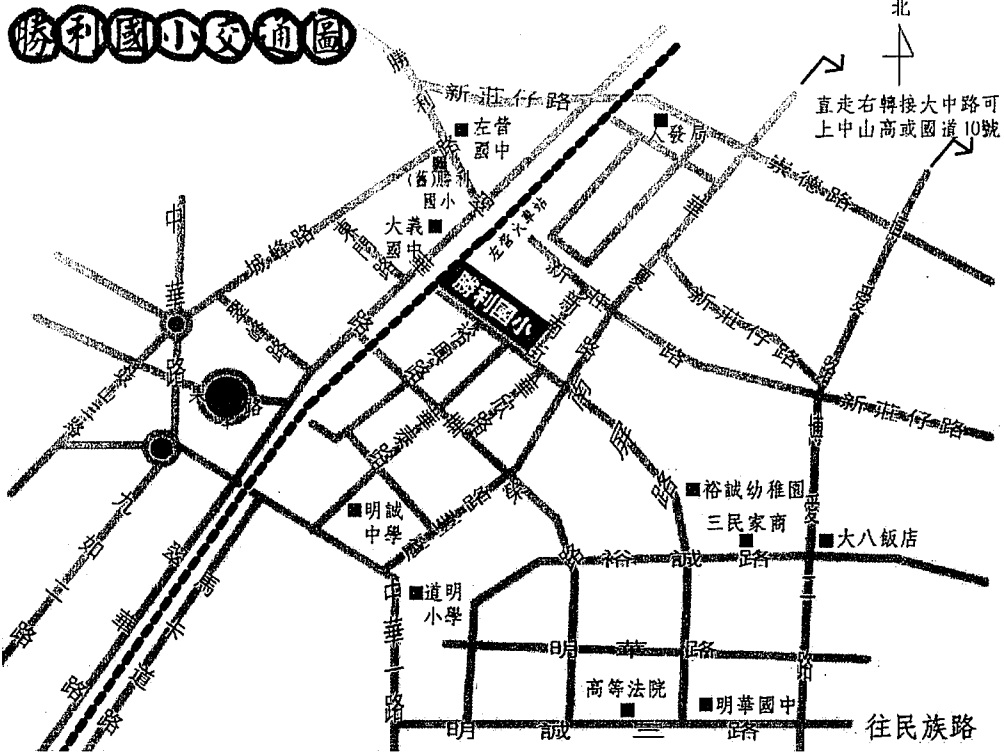

2.交通方式

(1)捷運：

搭乘捷運至捷運左營站後，轉搭計程車，車程約七分鐘。

(3)火車

搭乘火車至左營火車站後，步行前往(研翠華路→華榮路→裕興路前往，約一公里)或轉搭計程車，車程約三分鐘。

(4)高鐵

搭乘高鐵至高鐵左營站後，轉搭計程車，車程約七分鐘。

(三) G 場：國立台南大學(台南市中西區樹林街二段 33 號)

1.地理位置

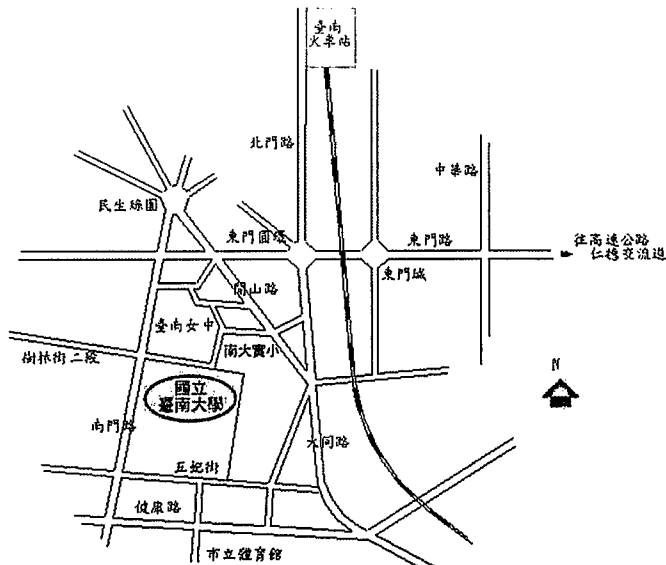

國立臺南大學位置示意圖

2.交通方式

- (1)高鐵免費接駁公車：延平郡王祠(開山路 181 號)站
(網址 http://www2.thsrc.com.tw/download/transfer/thsrcTransfer_Tainan.pdf)
- (2)計程車：未搭上高鐵免費接駁公車者可轉搭乘計程車(約 23 分鐘抵達)
- (3)汽車：

出發地點	參考路線
臺南火車站	臺南火車站－北門路－府前路－開山路－樹林街二段－國立臺南大學
臺南機場	臺南機場－大同路－開山路－樹林街二段－國立臺南大學
臺 17 線	臺 17 線－府前路－南門路－樹林街二段－國立臺南大學
中山高速公路	中山高－仁德交流道－東門路－府前路－開山路－樹林街二段－國立臺南大學

(4)公車

公車代號	下車地點	步行路線
2 號	南門路車站	南門路車站下車，轉樹林街二段直走即為臺南大學
5 號	體育公園站	體育公園站下車，直走轉五妃街即為臺南大學後門
88 安平線	體育公園站	體育公園站下車，直走轉五妃街即為臺南大學後門

(5)台鐵：

- (1)至台南火車站後轉搭計程車，車程約 8 分鐘，車資約 100 元。
- (2)至台南火車站後轉搭臺南市公車。

7/7