

檔 號：
保存年限：

中臺科技大學 函

地址：台中市北屯區部子里部子路666號

聯絡人：黃若飴

電子信箱：sfhuang@ctust.edu.tw

聯絡電話：04-22391647轉6104

傳真電話：04-22393305

受文者：國立暨南國際大學

發文日期：中華民國102年12月11日

發文字號：中臺校體字第1020013539號

速別：普通件

密等及解密條件或保密期限：

附件：附件一（中區2013高爾夫-冬季.DOC，共1個電子檔案）

主旨：檢送本校辦理2013年中部地區大專校院教職員高爾夫冬季聯誼賽競賽規程及報名表乙份，請轉知貴屬踴躍參加並給予公假，請查照。

說明：

- 一、為聯絡中部地區大專校院教職員之情誼，並促進高爾夫運動風氣，特舉辦本聯誼賽。
- 二、聯絡人：本校體育室魏守群老師；聯絡電話：04-22391647轉6101)

正本：國立台灣體育運動大學、國立中興大學、國立臺中教育大學、國立勤益科技大學、國立臺中科技大學、東海大學、逢甲大學、靜宜大學、亞洲大學、中國醫藥大學、中山醫學大學、朝陽科技大學、弘光科技大學、嶺東科技大學、僑光科技大學、修平學校財團法人修平科技大學、國立彰化師範大學、大葉大學、明道學校財團法人明道大學、建國科技大學、中州學校財團法人中州科技大學、國立暨南國際大學、南開科技大學、國立雲林科技大學、國立虎尾科技大學、環球學校財團法人環球科技大學、元培科技大學

副本：本校體育室、魏守群老師

102/12/11
14:15:26

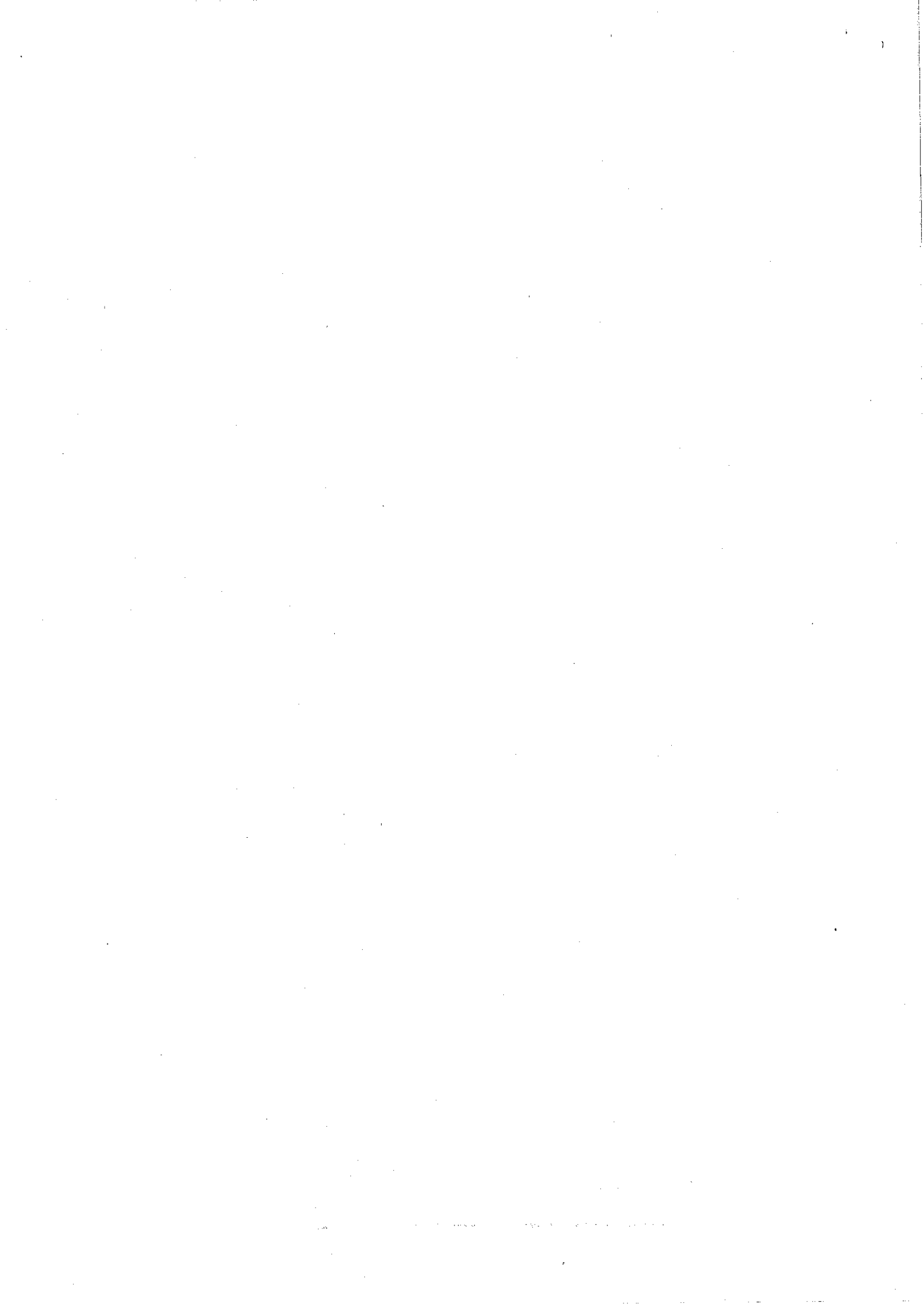

2013年中部地區大專院校教職員高爾夫冬季聯誼賽競賽規程

一、宗旨：為聯絡中區大專院校教職員之情誼以球會友，促進高爾夫運動風氣，提升各校教職員參與校際聯誼活動之興趣，特舉辦本比賽。

二、主辦學校：中臺科技大學。

三、承辦單位：中臺科技大學體育室。

四、協辦單位：國際高爾夫球場

五、比賽日期與地點：

賽別	日期	地點	開球時間	報名截止	備註
冬季賽	103年01月13日 星期一	國際高爾夫球場	11:00	102年12月30日	

六、參加資格：

(一)各學校專兼任教職員(含退休人員)，正式入會為本聯誼會會員者。

(二)經各校推舉之社會賢達，得為本會之贊助會員。

七、比賽項目：

(一)團體賽(各校不分人數報名，以一隊為限)。

(二)個人賽

八、比賽制度：

(一)依據最新國際高爾夫球規則及球場單行規則進行比賽，採新新貝利亞計算差點排名，賽後聚餐並頒獎。

(二)各參加學校取成績最佳前三名，作為團體賽之成績。

(三)團體成績兼計個人賽之成績，團體賽每個學校以前三名總桿成績計算。

(四)若團體賽或個人賽總桿成績相同時：

(1)個人：以最後一回合IN總桿計之；若相同者以OUT總桿計之；若再相同則以第十八洞逐次類比。

(2)團體：三人總桿相同則以第四人中最佳者桿數計之，依次類推。

九、成績計分方式：比賽採同組互計法，賽後由參賽球員及計分員簽名後將計分卡送交報到處登錄。如發現作弊或其他違規，即不列入成績計算(未簽名計分卡無效)。

十、比賽規定：參賽球員請於出發前30分鐘向報到處完成報到手續，再至發球台等候開球及領取記分卡。

十一、比賽獎項：

(一)含近洞獎、遠距獎、二近洞獎、lucky7獎及BB獎等，賽後於球場聚餐並頒獎。

(二)團體淨桿取前4名、個人總桿取前3名、淨桿取前10名，頒發獎品及獎狀。

(三)年度團體總冠軍：以校為單位，整年度成績以夏、冬兩季比賽總桿總合結果，桿數最低的學校獲得獎品及獎盃一座。冠軍獎盃由奪冠學校保管至下次比賽，再由奪冠學校取得。

十二、費用：

報名費用每人新台幣500元整。球場之擊球費用(含果嶺費、桿弟費等)由參加人員自付。

十三、報名辦法：即日起至102年12月30日(星期一)止，一律採E-mail或傳真報名，報名表下

載：中臺科技大學體育室首頁。

聯絡人：魏守群老師

聯絡電話：04-22391647 轉 6101

E-Mail：weishouchun@yahoo.com.tw

中部地區大專院校教職員高爾夫冬季聯誼賽通知

- 一、主辦單位：中臺科技大學。
- 二、承辦單位：中臺科技大學體育室。
- 三、比賽時間：103年01月13日（星期一）上午11:00時準時開球，賽後於球場聚餐並舉行頒獎。
- 四、比賽地點：國際高爾夫球場。
- 五、比賽辦法：依據最新國際高爾夫球規則及球場單行規則進行比賽，成績採記新新貝利亞計分法，計算差點、核計成績、排定名次。
- 六、報名費：參賽者於報到時繳交新台幣500元。
- 七、報名：請將報名表填妥後於102年12月30日前，以電子郵件寄至中臺科技大學體育室。
 聯絡人：魏守群老師
 聯絡電話：04-22391647 轉 6101
 E-Mail：weishouchun@yahoo.com.tw

中臺科技大學 校 長 李宏謨
 中臺科技大學體育室 主 任 陳秀珠

敬邀

2013 中部大專院校教職員冬季高爾夫球聯誼賽報名表

學校名稱：

聯絡人：

電話：

手 機：

FAX：

姓名	職稱	電話	E-Mail	差點	用餐與否
					<input type="checkbox"/> 是 <input type="checkbox"/> 否
					<input type="checkbox"/> 是 <input type="checkbox"/> 否
					<input type="checkbox"/> 是 <input type="checkbox"/> 否
					<input type="checkbox"/> 是 <input type="checkbox"/> 否
					<input type="checkbox"/> 是 <input type="checkbox"/> 否
					<input type="checkbox"/> 是 <input type="checkbox"/> 否
					<input type="checkbox"/> 是 <input type="checkbox"/> 否

※敬請於 102 年 12 月 30 日前傳真報名單或 E-Mail 至 weishouchun@yahoo.com.tw，以便安排擊球組別及球場優惠事宜。本表不敷使用請自行影印。聯絡電話：04-22391647 轉 6101

